

## Natuurontwikkeling, rivierverruiming, recreatie en bodemsanering

### **Nieuwsbrief 30**, april 2014

Deze nieuwsbrief informeert u over het project IJsseluiterwaarden Olst. Hij wordt verstuurd naar eigenaren, gebruikers en bewoners van het gebied en naar de media en verdere belangstellenden.

Aan het project IJsseluiterwaarden Olst nemen de volgende partijen deel:

- provincie Overijssel
- Dienst Landelijk Gebied
- ministerie van Infrastructuur en Milieu
- ministerie van Economische Zaken
- gemeente Olst-Wijhe
- Rijkswaterstaat Oost-Nederland
- Staatsbosbeheer
- Waterschap Groot Salland

#### **Colofon**

**Meer informatie kunt u verkrijgen bij:**  
omgevingsmanager  
Matthijs Logtenberg van de Dienst Landelijk Gebied, (06) 52 401 717, [m.logtenberg@dlg.nl](mailto:m.logtenberg@dlg.nl).

Neem voor het aanmelden of afmelden en het doorgeven van adreswijzigingen contact op met Nicolienne Oosterhof van de Dienst Landelijk Gebied, [n.oosterhof@dlg.nl](mailto:n.oosterhof@dlg.nl).

Voor vragen rondom de uitvoering kunt u contact opnemen met Peter Blaauw van de Combinatie IJsseluiterwaarden Olst, (06) 23 198 814, [peter.blaauw@boskalis.com](mailto:peter.blaauw@boskalis.com)

Zie ook: [www.ijsseluiterwaardenolst.nl](http://www.ijsseluiterwaardenolst.nl)

### **Burgemeester Ton Strien van Olst-Wijhe: 'Met elkaar zijn we er zo goed mogelijk uitgekomen'**

Sinds 1 januari van dit jaar is burgemeester Ton Strien voorzitter van de stuurgroep die verantwoordelijk is voor het project IJsseluiterwaarden Olst. Hij volgde de Overijsselse gedeputeerde Bert Boerman op die in de voorbereidingsfase voorzitter was. Nu de uitvoering van het project begonnen is, neemt burgemeester Strien de voorzittershamer over.

Ton Strien kijkt met een tevreden gevoel terug op de manier waarop de plannen uiteindelijk vorm hebben gekregen: In de loop van de tijd hebben we het programma Ruimte voor de Rivier dat we hier moeten realiseren, steeds belangrijker zien worden, terwijl er op allerlei manieren aan de middelenkant geknabbeld werd. In de ogen van de gemeente zette dit het onderdeel van het plan om naast de Duursche Waarden meer nieuwe natuur te ontwikkelen onder druk. Gelukkig kunnen we met medewerking van de provincie een brug in het Rondje Fortmond aanleggen en zijn er mooie struinpaden in het gebied gekomen plus het brugje over de Lange Kolk bij het Infocentrum IJssel. Al met al een aanloop om met voldoening op terug te kijken.

#### **Leefgenot**

Als burgemeester voelt Ton Strien zich verantwoordelijk voor de inwoners van Fortmond. Hij vertelt dat de contacten met het gebied uitstekend te noemen zijn: Natuurlijk is niet iedereen even gelukkig met de uiteindelijke plannen, maar ik heb oprecht het gevoel dat we er met elkaar zo goed mogelijk uitgekomen zijn. We hebben als overheden niet vanaf een ivoren toren de plannen over de mensen uitgestort, maar er is steeds geprobeerd om iedereen er maximaal bij te betrekken. En mét resultaat denk ik, want naast het feit dat het water hier straks meer ruimte krijgt, blijft Fortmond een prachtige plek om te wonen en te beleven.



(foto gemeente Olst-Wijhe)

#### **Vinger aan de pols**

Als voorzitter van de stuurgroep ziet burgemeester Strien een extra taak voor de stuurgroep weggelegd nu het project de uitvoeringsfase is ingegaan: Nu is het zaak om alert te blijven. De aanpak van de aannemerscombinatie geeft vertrouwen. Zo'n project realiseren is veel méér dan een technisch hoogstandje. Er zal heus nog wel wat op onze weg komen en daarover zullen we met elkaar in gesprek moeten blijven. Duidelijk de vinger aan de pols dus!

Kom op 23 april naar de feestelijke start van het project IJsseluiterwaarden Olst. Zie pagina 3 voor meer informatie.

## ***Dienst Landelijk Gebied volgend jaar opgeheven***

**Per 1 januari 2015 houdt de Dienst Landelijk Gebied als landelijke organisatie op te bestaan. Dat heeft staatssecretaris Dijkema in oktober 2013 bekendgemaakt. De dienst wordt opgesplitst waarbij 400 arbeidsplaatsen overgaan naar de provincies. Zoals bekend treedt DLG op als uitvoerder van het project IJsseluitwaarden Olst. Het besluit de dienst op te heffen zal alleen gevolgen hebben voor de uitvoeringsorganisatie, niet voor de realisatie van het project als zodanig.**

In het onderhandelingsakkoord Decentralisatie Natuur van 2011 sprak Dijkema's voorganger Bleker met de provincies af dat zij zeggenschap zouden krijgen over 400 arbeidsplaatsen van DLG. Lang hebben rijk en provincies overlegd hoe je het woord 'zeggenschap' moest invullen. De provincies bleken er een voorkeur voor te hebben deze arbeidsplaatsen per provincie te verdelen. DLG heeft momenteel een omvang van circa 950 arbeidsplaatsen. Naast de 400 arbeidsplaatsen die naar de provincies gaan, zullen er ook nog 100 arbeidsplaatsen bij het ministerie van Economische Zaken worden gecreëerd.

### **Vertrouwde gezichten**

Voor het project IJsseluitwaarden Olst zal de opheffing van DLG betekenen dat de partijen vanaf volgend jaar met een andere organisatie te maken krijgen voor de aansturing en uitvoering van het project. Op dit moment is nog onduidelijk bij welke organisatie het project zal worden ondergebracht. In elk geval tot het eind van dit jaar heeft u te maken met de vertrouwde gezichten van DLG.

## ***Uitspraak Raad van State maakt onteigening in uiterwaarden mogelijk***

**Nadat de gemeenteraad van Olst-Wijhe in januari 2013 de Partiële herziening bestemmingsplan Uiterwaarden met een aantal wijzigingen had vastgesteld, zijn bij de Raad van State uiteindelijk drie beroepsschriften tegen het plan ingediend. Tijdens een zitting van deze hoogste bestuursrechtbank eind oktober 2013 zijn de beroepen door twee van de indieners toegelicht en heeft de gemeente verweer gevoerd. Op 24 december 2013 deed de Raad van State uitspraak: alle drie beroepen heeft men ongegrond verklaard. Hiermee is het bestemmingsplan onherroepelijk geworden.**

Het belangrijkste beroep had betrekking op de geul die op de westoever van de IJssel bij Welsum zal worden aangelegd. De grondeigenaar was onder andere van mening dat de geul niet op de goede plaats zou komen te liggen. Nu de Raad van State hem in het ongelijk heeft gesteld, kan de

grondverwervingsprocedure worden vervolgd. Gelijktijdig met het zogeheten minnelijk overleg start het ministerie van Infrastructuur en Milieu een onteigeningsprocedure. Het ontwerp-ontteigeningsbesluit ligt van 26 maart tot en met 7 mei 2014 ter inzage op het gemeentehuis in Wijhe.

## Natuurontwikkeling, rivierverruiming, recreatie en bodemsanering

### ***De eerste schop in de grond in de IJsseluiterwaarden Olst***

Wie over de IJsseldijk van Wijhe naar Olst rijdt, zal er weinig van zien. Als u echter in Den Nul de weg richting IJssel neemt, komt u na een paar honderd meter in een landschap terecht waar duidelijk keihard gewerkt wordt. Er liggen inmiddels al metershoge bergen grond. Twee dikke stalen buizen doorsnijden het gebied. Met een sierlijke boog steken ze de weg over.

De afgelopen maanden zijn de puntjes op de i gezet in de plannen voor het project IJsseluiterwaarden Olst. Zo is in overleg met de bevolking nog het een en ander bijgesteld aan de plannen met de Fortmonderweg. Ook aan het ontwerp voor de fietsbrug over de nieuwe hoogwatergeul moest nog het een en ander worden doorgerekend. Op het eerste gezicht lijkt het een eenvoudige betonnen brug te worden, maar de ontwerpers moesten wel rekening houden met het feit dat de pijlers van de brug de kracht van een ontketende IJssel moeten kunnen weerstaan.

#### **Grondpers**

Na een aantal voorbereidingsmaanden kon bij de combinatie van de aannemersbedrijven Boskalis en Van Hattum en Blankevoort letterlijk de eerste schop de grond in. De enorme grondpers van Boskalis werd het gebied in gemanoeuvreerd waarna de technici met het inregelen van de apparatuur konden beginnen. De grondpers gaat de grond uit de nieuwe hoogwatergeul verplaatsen naar

de zuidelijker gelegen Roetwaarden. Eén buis voert water aan om de grond via de andere buis te kunnen wegzuigen. Nog niet eerder werd dit systeem op deze schaal in Nederland toegepast.

Uiteindelijk zal de grondpers zo'n 500 duizend kuub grond moeten verzetten. Er is voor het transport via buizen gekozen om verkeers-hinder in Fortmond te voorkomen. Zou de grond op de gebruikelijke manier verplaatst worden, dan moesten er om de twee minuten vrachtauto's rijden...

Zoals de planning er op dit moment uitziet, zal tot dit najaar aan de nieuwe geul worden gewerkt. Het is de bedoeling dat eind van het jaar ook de fietsbrug klaar is.

De Combinatie IJsseluiterwaarden Olst heeft een eigen nieuwsbrief om bewoners en andere betrokkenen van de uitvoering van het project op de hoogte te houden. Wie die nieuwsbrief niet ontvangen heeft en er belangstelling voor heeft, kan een mailtje sturen naar [olst@boskalis.com](mailto:olst@boskalis.com).



*In maart arriveerde de grondpers in Fortmond en kon Boskalis beginnen met het inregelen van de apparatuur (foto Boskalis Nederland/Anton van Dongen).*

## **UITNODIGING**

### **START PROJECT IJSELUITERWAARDEN OLST**

**Op woensdag 23 april om 15.00 uur is de feestelijke start van het project. Daarbij is iedereen van harte welkom op locatie aan de Fortmonderweg.**

Voorafgaand aan de officiële gebeurtenis kunnen belangstellenden vanaf 12.30 uur naar het Infocentrum Infocentrum IJssel Den Nul (Rijksstraatweg 109, 8121 SR Den Nul) komen voor een excursie door het gebied. U krijgt uitleg ter plaatse uit eerste hand over de stand van zaken en u maakt uitgebreid kennis met de unieke natuur van de IJsseluiterwaarden. Denkt u aan goed schoeisel!

## ***K3Delta begint met herinrichting De Roetwaarden***

**Zodra de Combinatie IJsseluiterwaarden Olst zand in de richting van de nabijgelegen Roetwaarden gaat persen, begint gebiedsontwikkelaar K3Delta daar met het 'verondiepen' van de grote zandwinplas. Eindresultaat moet een functioneel ingericht gebied worden met een prachtige waterplas.**

Na een voortraject van visievorming en onderzoek is destijds met toepassing van het Besluit bodemkwaliteit besloten dat het materiaal dat bij het aanleggen van de hoogwatergeul vrijkomt, kan worden gebruikt in de Roetwaarden, een gebied dat eigendom van Staatsbosbeheer is. De buizen van de grondpers transporteren een mengsel van water en zand naar een

sproeiopont in de Roetwaarden. Deze gaat ervoor zorgen dat het materiaal gelijkmatig over de bodem verspreid wordt. Vanuit een oogpunt van techniek en natuurbescherming is dit een zeer milieuvriendelijke toepassing waar K3Delta inmiddels op verschillende locaties in Nederland de nodige resultaten mee behaald heeft.

### **Inrichting gebied**

Samen met Staatsbosbeheer heeft K3Delta een inrichtingsplan voor de Roetwaarden gemaakt. Aan de westzijde verdwijnen de steile taluds en krijgt de plas natuurvriendelijke oevers. Er zullen natte ruigten ontstaan met paaiplaatsen voor vissen en oevers met veel slik waar watervogels zich prima zullen thuis voelen. Verder gaat K3Delta ook de bodem in het midden van de diepe plas 'verondiepen' waardoor de natuurwaarden in de plas zullen worden versterkt. Aan de oostkant van de Roetwaarden blijft een diepere geul gehandhaafd om bij hoogwater een veilige doorstroming te kunnen garanderen.

*Drukte op de oevers van de plas Roetwaarden (foto Iwan Reerink).*

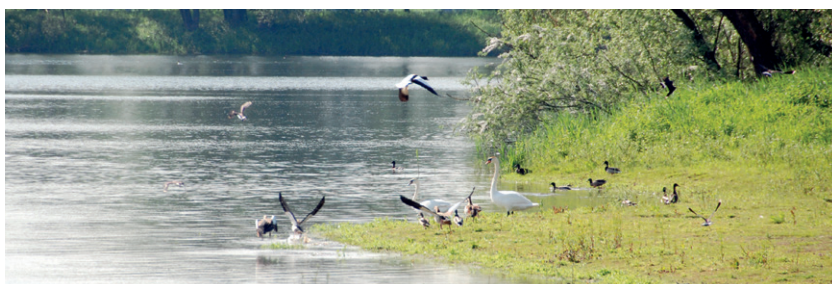

## ***Vijfentwintig jaar natuurontwikkeling in de Duursche Waarden***

**Dit jaar is het precies 25 jaar geleden dat de riviernatuur alle ruimte kreeg in de Duursche Waarden. Via geulen kon het IJsselwater zich net als in vroeger tijden weer toegang verschaffen tot de uiterwaarden. Een kwart eeuw later kun je niet anders dan tot de conclusie komen dat de natuur de haar geboden ruimte hier prima heeft weten te benutten.**

Destijds waren de Duursche Waarden het eerste grote natuurontwikkelingsproject in de Nederlandse uiterwaarden. Dankzij de dynamiek van de rivier en de inzet van Schotse hooglanders, paarden en pony's konden zich in het gebied oibossen en stroomdalgraslanden ontwikkelen. Het IJsselwater bracht er de planten terug die hier van nature thuishoren. En met de planten, struiken en bomen kwamen ook de dieren van weleer terug. Er wonen weer bevers in de Duursche Waarden. Ook de zeearend keerde in het gebied terug en het lijkt een kwestie van tijd voor ze er weer gaan nestelen.

*In Infocentrum IJssel Den Nul (Rijksstraatweg 109, 8121 SR Den Nul) vindt u alle informatie over de Duursche Waarden. Meer weten? Kijk op [www.staatsbosbeheer.nl](http://www.staatsbosbeheer.nl) of [www.infocentrumijssel.nl](http://www.infocentrumijssel.nl). U vindt hier binnenkort ook details over speciale activiteiten ter gelegenheid van het 25-jarig jubileum van dit natuurgebied van Staatsbosbeheer.*



*Schotse hooglanders in de Duursche Waarden (foto Staatsbosbeheer/Gerard van Breemen).*